

Руководство по работе SPLASH ENTRY EDITOR.

Скачать программу можно на сайте ФПНО

http://www.swim-nn.ru/documents/tech_zayavka/zayavka.php.

На компьютере обязательно должна быть установлен архиватор файлов WinRAR.

Открываем папку Ентри Едитор. Окошечко ФАЙЛ- ОТКРЫТЬ вставляем **файл приглашение**, который будет размещен на сайте www.swim-nn.ru, в строчке появляется название соревнований. Затем Окошечко КЛУБ, НОВЫЙ: Заполняем информацию о клубе, два окошечка: ИМЯ и НАЗВАНИЕ (как будет в протоколе). Теперь в этот клуб добавляем спортсменов: ПЛОВЕЦ НОВЫЙ ФИ, дата рождения ПОЛНОСТЬЮ (без точек), пол. В окошечке ASA рег: ЗВАНИЕ, РАЗРЯД мсмк,мс,кмс маленькими буквами, разряд 3,2,1 арабскими буквами, юношеские 1юн,2юн,3юн без пробела и маленькими арабскими буквами. Нажимаем ОК, спортсмен появляется в окошечке ПЛОВЦЫ. ВНИМАНИЕ: Имя заполняем полностью, например Сергей, а не Серёжа! Если присутствует буква Ё, то пишем Ё, а не Е.

Правой кнопкой нажимая на пловца выбираем ЗАЯВКИ, появляется окошечко РЕГИСТРАЦИЯ ЗАЯВОК с программой о соревнованиях. Проставляем заявочные результаты на выбранных дистанциях. Заполняем только колонку заявочное время, также без точек и запятых. Нажимаем СОХРАНИТЬ. В скобках после фамилии и имени пловца в скобках появляется количество заявленных дистанций. Затем нажимая на ПЛОВЦЫ добавляем нового пловца и тд. Так мы заполняем на всех пловцов, участвующих в данных соревнованиях. Как пловцов, так и клуб можно редактировать (исправить). Затем мы переходим к заявкам на эстафетное плавание: Нажимаем на окошечко РЕД. ЭСТАФЕТЫ (внизу), появляется окошечко эстафетные заявки. Выбираем пол муж, жен, микст (дев,мал), возраст заполняем если соревнования по возрастным группам и указываем количество лет, например в 2012 г возрастная группа 1995-1998 г.р. будет выглядеть как 14-17 лет. Если возрастных групп нет, то это окошечко не заполняем. Окошечко ЗАПЛЫВ нажимаем на стрелочку, появляются эстафеты данных соревнований, выбираем эстафету, заполняем заявочное время. Если заполняем и пловцов эстафеты, то внизу окошечко ОПРЕДЕЛИТЬ ПЛОВЦОВ ЭСТАФЕТЫ (заполняем этапы эстафеты и нажимаем ЗАКРЫТЬ). После этого нажимаем ОК, заявка на эстафету заполнена, внизу можно увидеть сколько эстафет заявлено. Следующую эстафетную заявку заполняем так: РЕД.ЭСТАФЕТЫ, внизу второе окошечко стрелочка: НОВАЯ ЭСТАФЕТНАЯ ЗАЯВКА и заполняем как предыдущую эстафетную заявку.

Когда заявка будет полностью заполнена, мы можем просмотреть ее

Просмотреть заявку в удобном виде можно: ФАЙЛ-ПЕЧАТЬ ЗАЯВОК-ПРОСМОТР. Распечатываем файл: ФАЙЛ-ПЕЧАТЬ ЗАЯВОК-ПЕЧАТЬ. С этой распечатанной заявкой Вы приходите на мандатную комиссию.(совещание представителей команд) От руки в заявке отмечаем дистанции в личном зачете.

Что бы сохранить заявку жмем ФАЙЛ-СОХРАНИТЬ выходит окно, выбираем место куда сохраняем, называем файл (например ЗАЯВКА ТОРПЕДО), тип файл lxf. Потом этот файл отправляется на почту организатора соревнований.

Руководство по работе с программой SPLASH ENTRY EDITOR.

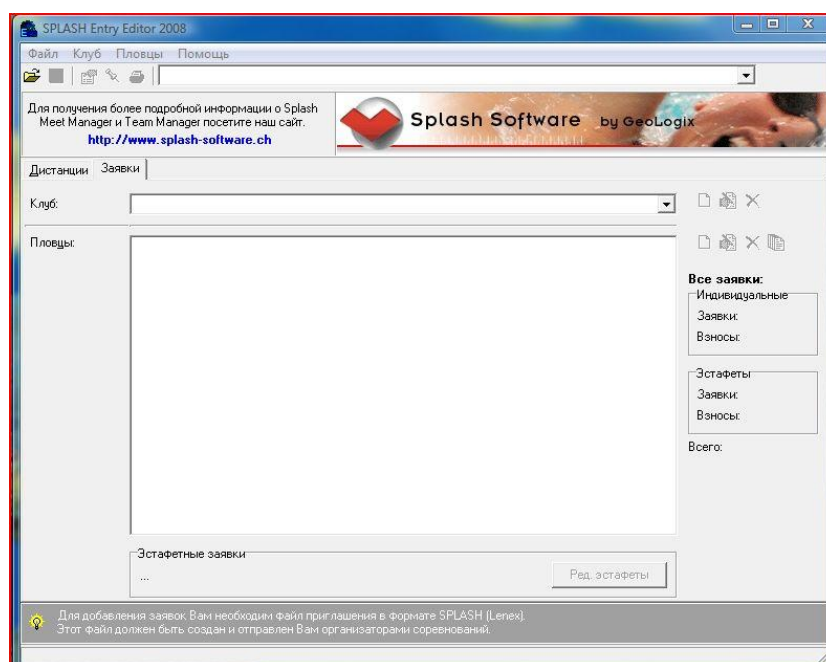

1. Главное окно программы.

Оргкомитетом соревнований перед каждым соревнованием будут рассылаться файлы с программой соревнований.

Вам надо загрузить данный файл в программу. Для этого нажмите «Файл» и выберите пункт «Открыть» в всплывающем окне выберите файл с приглашением и нажмите «открыть»

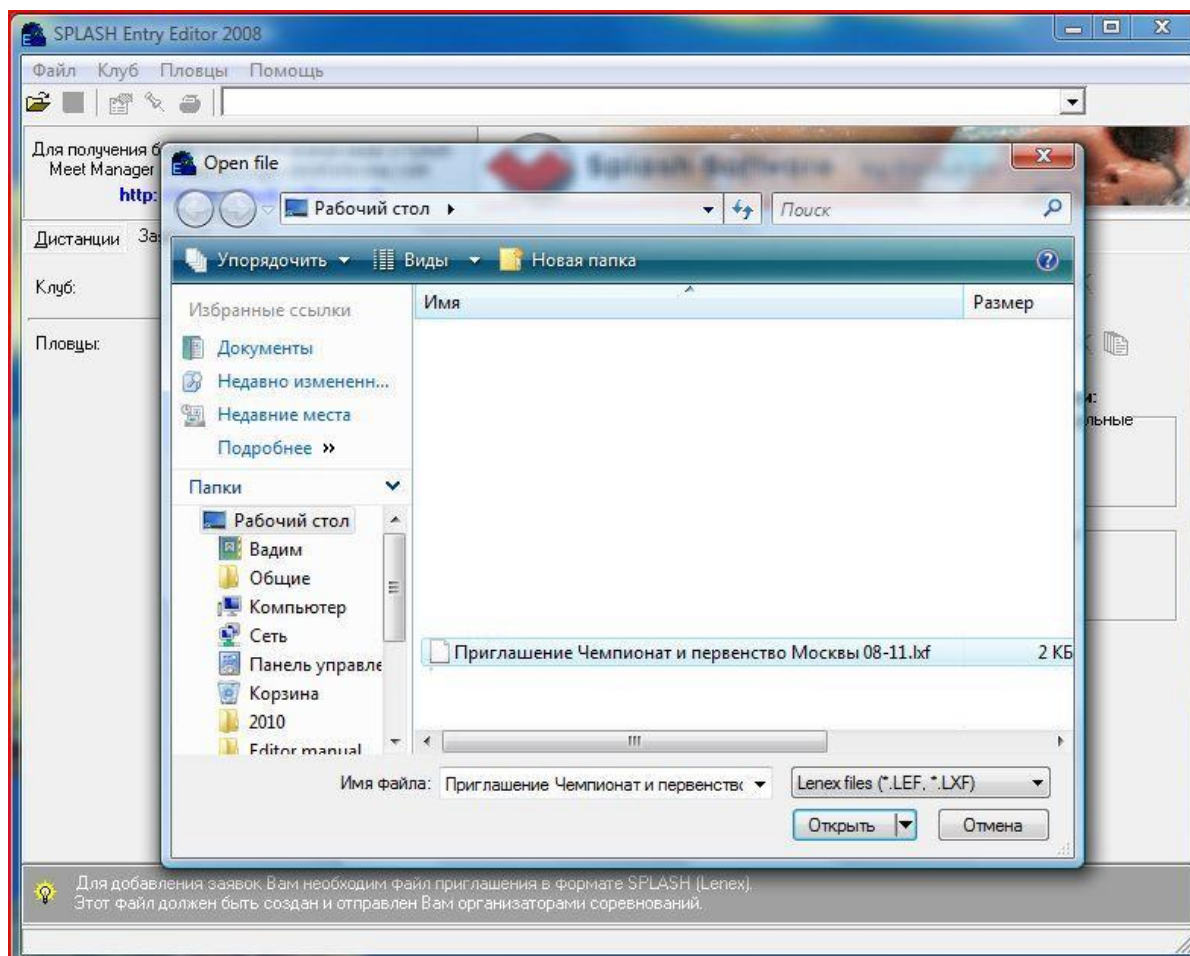

2. После открытия приглашения в верхней строке программы появится **название и дата соревнований**:

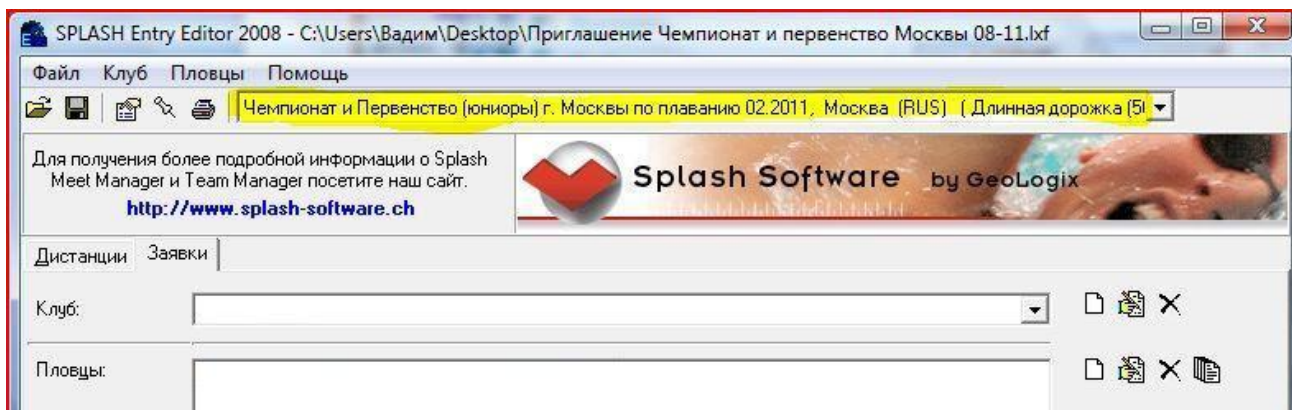

3. Нажмите кнопку «Создание нового клуба»

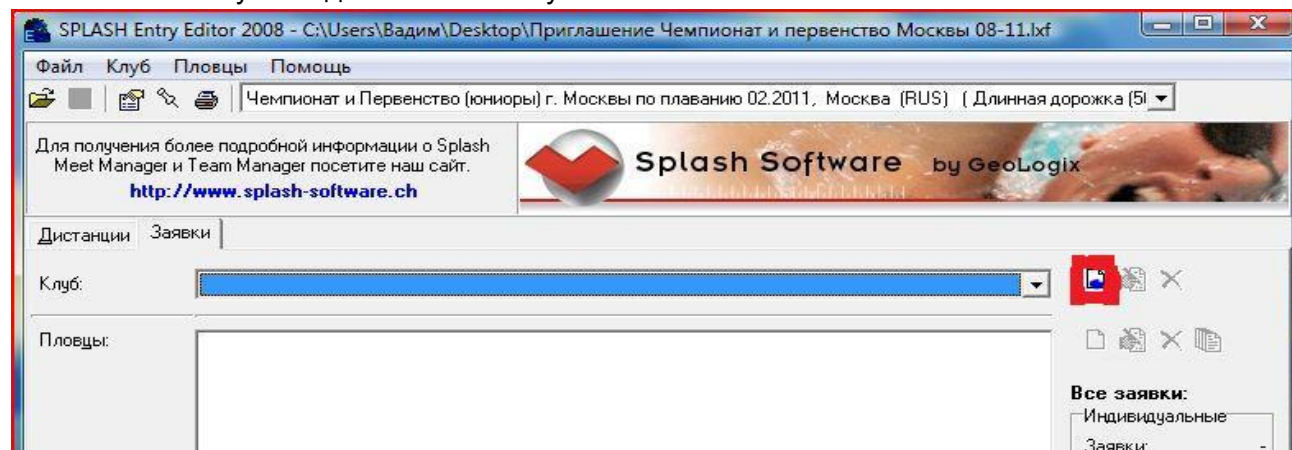

В появившемся окне введите всю необходимую информацию (в примере введен клуб ЦСКА):

Информация о клубе

Имя:

Страна:  Пер./LSC: Код:

Контакт

Название:

Улица:

Инд./Город: Штат:

Телефон: Факс:

E-mail:

Интернет:

OK Отменить

Информация о клубе

Имя: ЦСКА

Страна: RUS ↑ Рег./LSC: Код:

Контакт

Название: Центральный Спортивный Клуб Армии

Улица: Ленинградский пр-т, д. 39А

Инд. Город: Штат:

Телефон: +7 495 613 25 72 Факс:

E-mail:

Интернет:

OK Отменить

И нажмите кнопку «OK»

4. Нажмите кнопку «Добавить спортсмена» и внесите всю информацию о нем:

Пловец

Фамилия: Имя: Пол: ☒ Мужской ☐ Женский

Приставка: Дата рождения: ↑

Гражданство: RUS ↑

ASA Reg.: OK Отменить

Пловец

Фамилия: Калашникова Пол: ☐ Мужской ☒ Женский

Имя: Вера

Приставка: Дата рождения: 14.09.1992 ↑

Гражданство: RUS ↑

ASA Reg.: MC OK Отменить

И нажмите кнопку «OK»

5. Нажмите кнопку «редактировать заявки» (быстрая клавиша - ctrl +m):

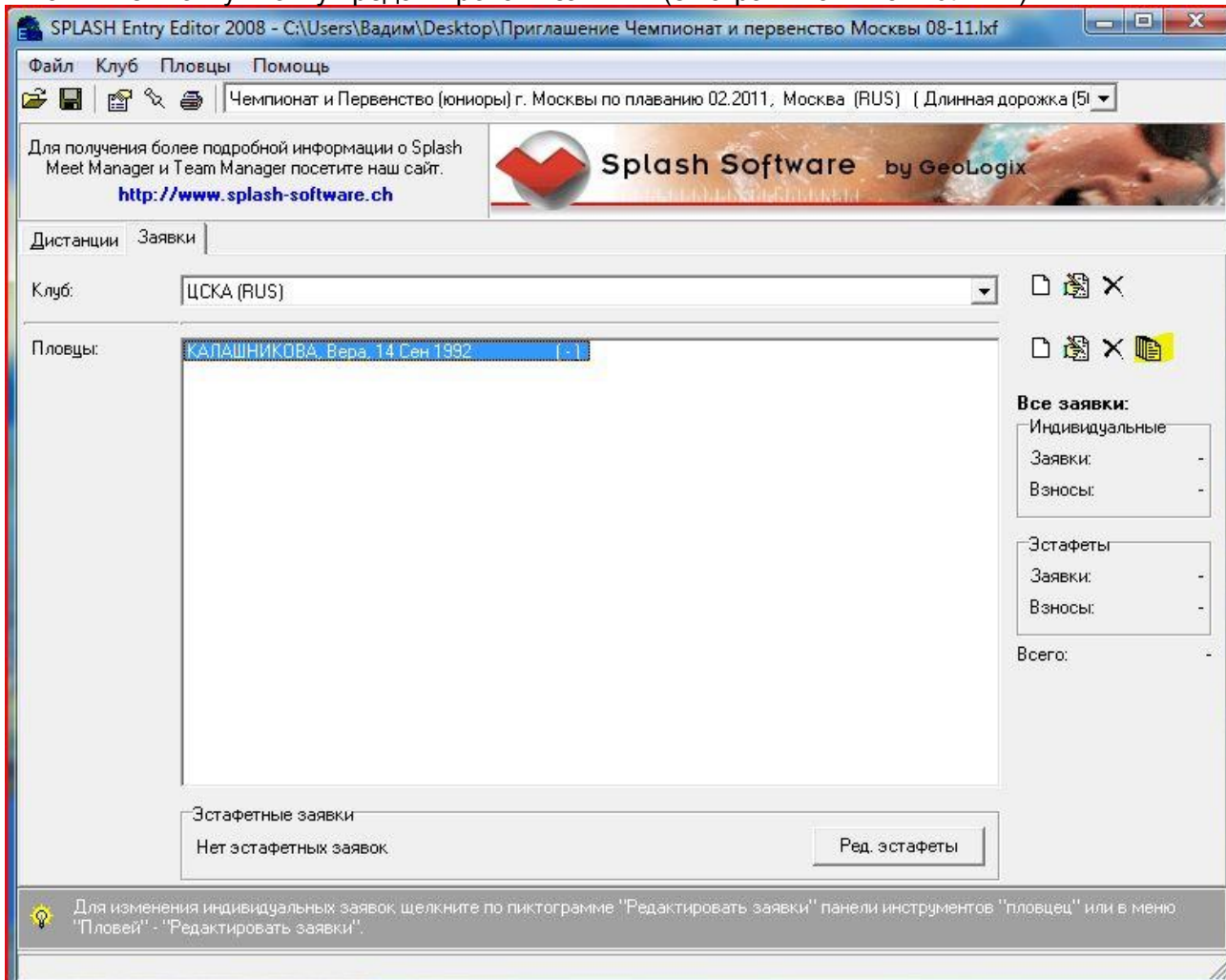

В новом окне впишите заявочное время только на те дистанции, в которых выступает спортсмен:

Регистрация заявок

Пловец: **КАЛАШНИКОВА, Вера, 14 Сен 1992**

Дистанция	Заявочное время	Дата, город, страна достижения заявочного времени
2. 50m Брасс, Женщины	<input type="text"/>	<input type="text"/>
4. 200m Баттерфляй, Женщины	<input type="text"/>	<input type="text"/>
6. 100m Вольный стиль, Женщины	<input type="text"/>	<input type="text"/>
8. 200m На спине, Женщины	<input type="text"/>	<input type="text"/>
12. 50m На спине, Женщины	<input type="text"/>	<input type="text"/>
14. 400m Комплекс, Женщины	<input type="text"/>	<input type="text"/>
16. 200m Брасс, Женщины	<input type="text"/>	<input type="text"/>
18. 800m Вольный стиль, Женщины	<input type="text"/>	<input type="text"/>
21. 50m Баттерфляй, Женщины	<input type="text"/>	<input type="text"/>
23. 200m Вольный стиль, Женщины	<input type="text"/>	<input type="text"/>
25. 100m На спине, Женщины	<input type="text"/>	<input type="text"/>
27. 100m Брасс, Женщины	<input type="text"/>	<input type="text"/>
28. 1500m Вольный стиль, Женщины	<input type="text"/>	<input type="text"/>
31. 50m Вольный стиль, Женщины	<input type="text"/>	<input type="text"/>
33. 100m Баттерфляй, Женщины	<input type="text"/>	<input type="text"/>
35. 200m Комплекс, Женщины	<input type="text"/>	<input type="text"/>

Отменить Сохранить

Регистрация заявок

Пловец: **КАЛАШНИКОВА, Вера, 14 Сен 1992**

Дистанция	Заявочное время	Дата, город, страна достижения заявочного времени
2. 50m Брасс, Женщины	29.50	
4. 200m Баттерфляй, Женщины		
6. 100m Вольный стиль, Женщины		
8. 200m На спине, Женщины		
12. 50m На спине, Женщины		
14. 400m Комплекс, Женщины		
16. 200m Брасс, Женщины	2:20.25	
18. 800m Вольный стиль, Женщины		
21. 50m Баттерфляй, Женщины		
23. 200m Вольный стиль, Женщины		
25. 100m На спине, Женщины		
27. 100m Брасс, Женщины	01:03.15	
28. 1500m Вольный стиль, Женщины		
31. 50m Вольный стиль, Женщины		
33. 100m Баттерфляй, Женщины		
35. 200m Комплекс, Женщины		

Отменить Сохранить

И нажмите кнопку «Сохранить».

Повторите данную операцию для всех спортсменов.

- Нажмите «Файл» далее «Сохранить» и сохраните получившийся файл как заявку Вашего клуба:

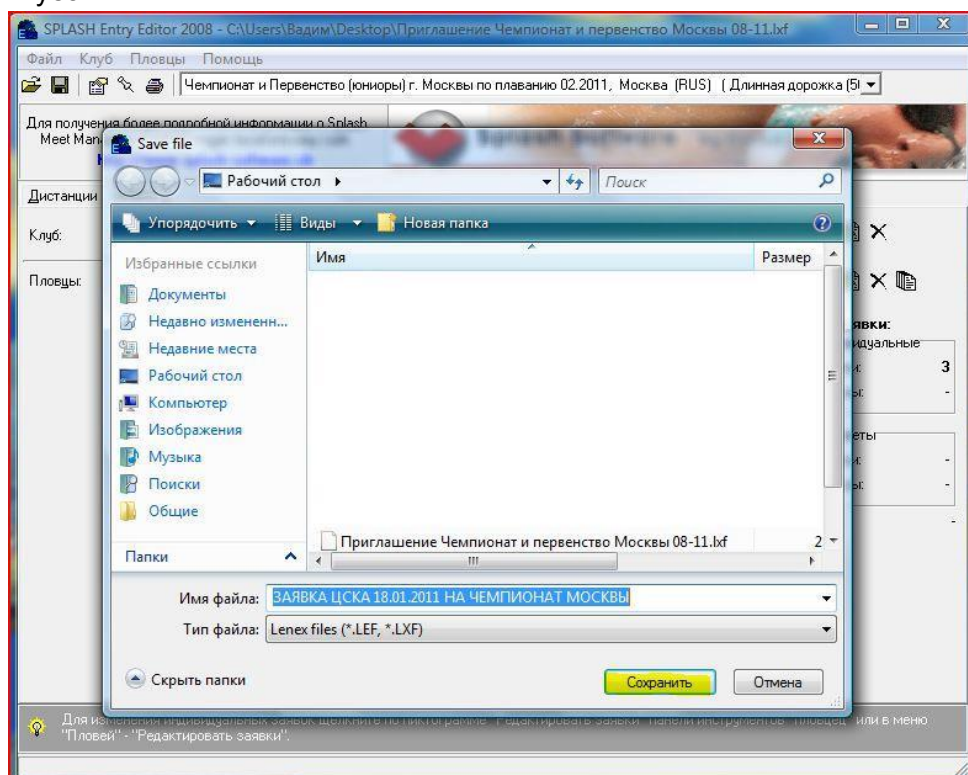

Созданный файл заявки отправьте в секретариат по электронной почте.